

# RELATÓRIOS DE COMPRAS

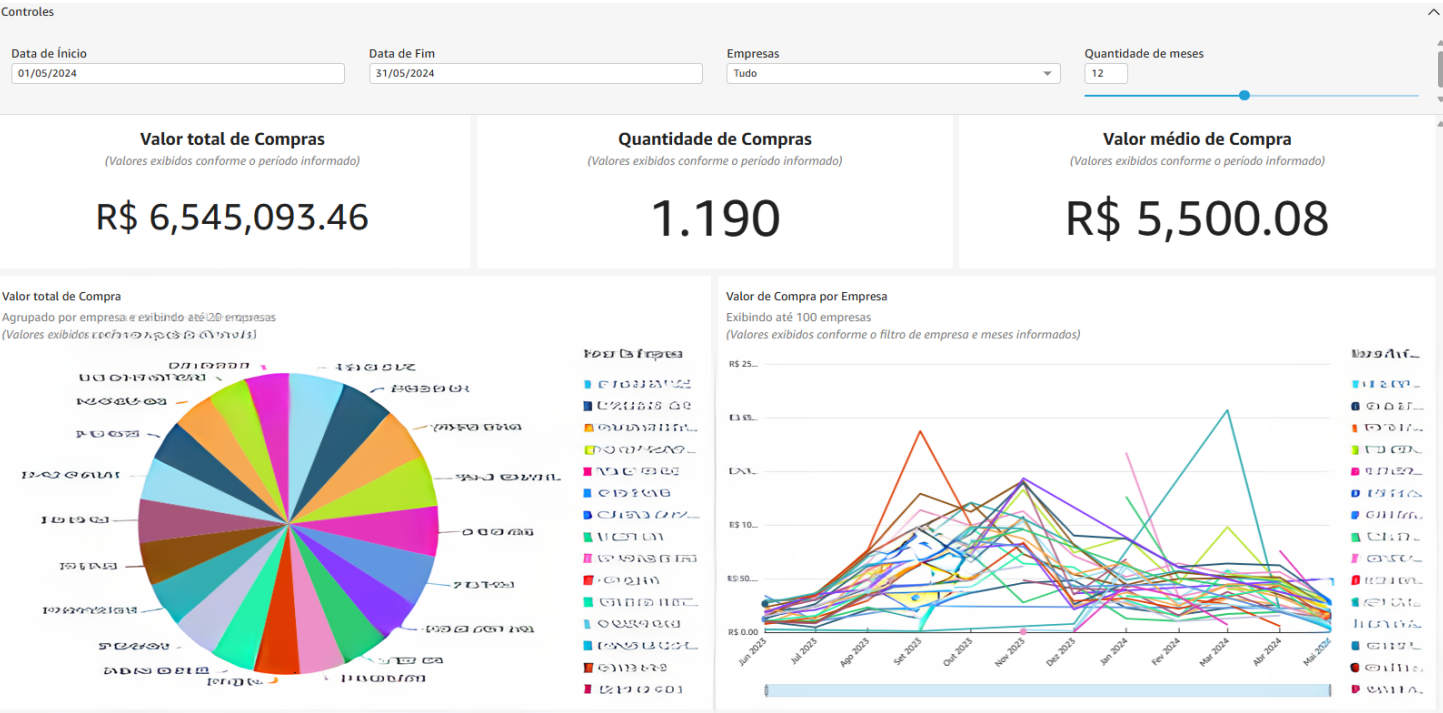

# Valor Total de Compra por Empresa:

Agrupa o valor total de compras por empresa, destacando os principais. Importante para avaliar o relacionamento com as empresas parceiras e negociar melhores condições comerciais.

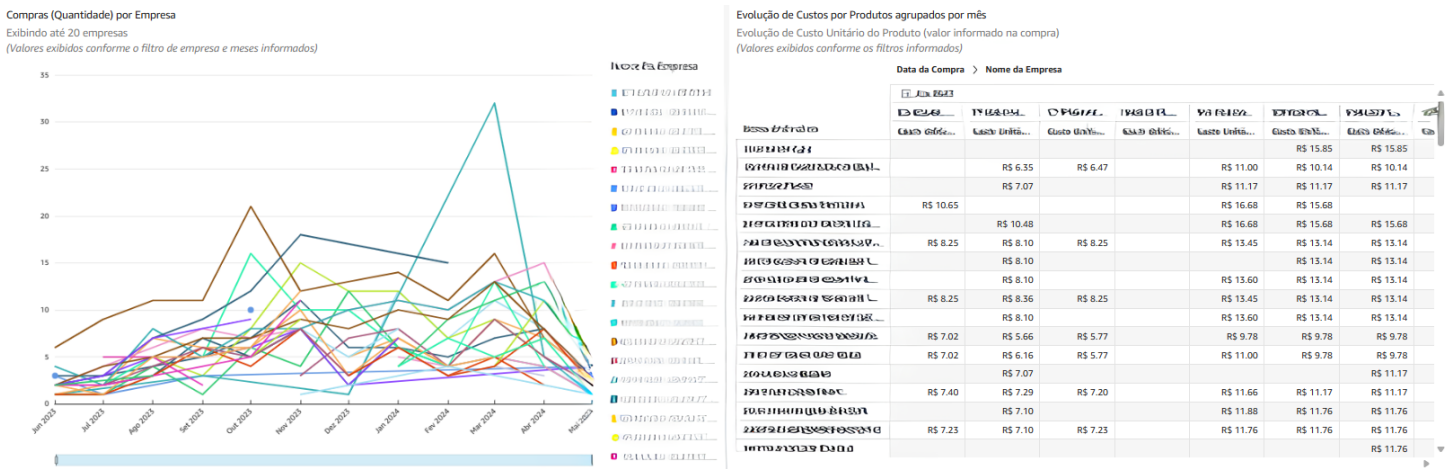

# Valor de Compra por Empresa / Loja:

Mostra o valor total de compras por empresa. Essencial para identificar oportunidades de racionalização e economia de custos.

# Compras (Quantidade) por Empresa / Loja:

Apresenta o número de transações de compra realizadas com cada empresa. Ajuda a identificar padrões de compra.

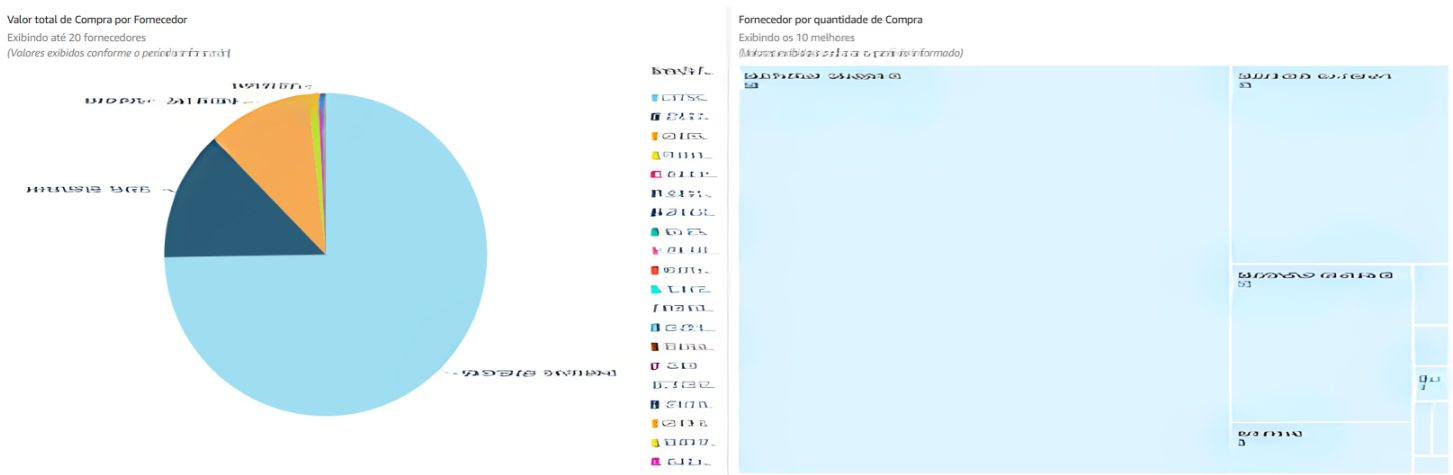

Valor Total de Compra por Fornecedor:

Destaca o valor total gasto com cada fornecedor ao longo do período selecionado. Importante para avaliar a importância de cada fornecedor e gerenciar o relacionamento com eles.

Fornecedor por Quantidade de Compra:

Identifica os 10 melhores fornecedores com base no volume de compras realizadas. Essencial para reconhecer e valorizar os fornecedores mais importantes para o negócio.

Compras (R\$) por Fornecedor Agrupados por Mês:

Apresenta o valor total de compras realizadas com cada fornecedor em cada mês. Permite uma análise detalhada dos padrões de compra ao longo do tempo e o monitoramento do desempenho dos fornecedores.

Fornecedor por Valor Total de Compra:

Destaca os 10 principais fornecedores com base no valor total de compras realizadas. Fundamental para priorizar o relacionamento e as negociações com os fornecedores mais estratégicos.

Compras (Quantidade) por Fornecedor agrupados por mês  
Exibindo até 20 fornecedores  
(Valores exibidos conforme o filtro de empresa e meses informados)

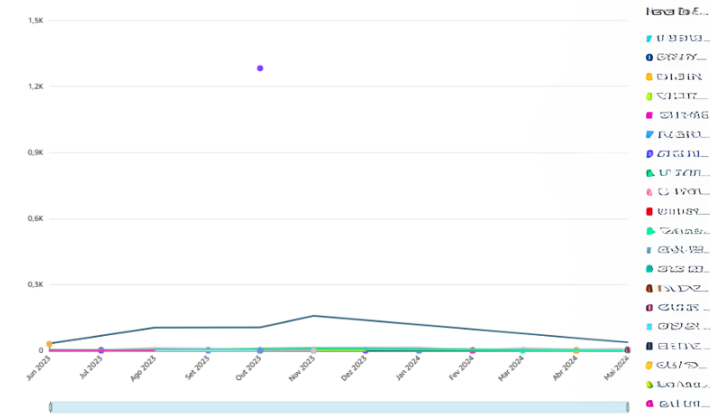

Valor total de compra por produto, agrupado por fornecedor e mês  
(Valores exibidos conforme o filtro de empresa e meses informados)

Nome do Produto	Data da Compra > Nome do Fornecedor									
	Valor total	Valor total	Valor total	Valor total	Valor total	Valor total	Valor total	Valor total	Valor total	Valor total
PRODUTO 1			R\$ 206.05						R\$ 380.40	R\$ 10,409.60
PRODUTO 2									R\$ 162.20	R\$ 4,569.28
PRODUTO 3										
PRODUTO 4										
PRODUTO 5			R\$ 151.14						R\$ 178.64	R\$ 8,824.16
PRODUTO 6			R\$ 75.92							R\$ 3,309.44
PRODUTO 7			R\$ 47.45							R\$ 6,053.08
PRODUTO 8			R\$ 48.42							R\$ 14,359.84
PRODUTO 9									R\$ 420.40	R\$ 6,095.80
PRODUTO 10			R\$ 47.88						R\$ 630.60	R\$ 6,951.32
PRODUTO 11			R\$ 32.84						R\$ 210.20	R\$ 15,200.64
PRODUTO 12			R\$ 32.64						R\$ 210.20	R\$ 5,269.72
PRODUTO 13			R\$ 47.76						R\$ 156.48	R\$ 6,112.38
PRODUTO 14			R\$ 24.28						R\$ 312.96	R\$ 8,547.08
PRODUTO 15										R\$ 2,322.32
PRODUTO 16			R\$ 138.60						R\$ 535.92	R\$ 21,315.52
PRODUTO 17			R\$ 122.57						R\$ 188.12	R\$ 9,048.76
PRODUTO 18			R\$ 56.56						R\$ 188.12	R\$ 5,654.92

## Compras (Quantidade) por Fornecedor Agrupados por Mês:

Mostra o número de transações de compra realizadas com cada fornecedor em cada mês. Ajuda a entender os padrões de compra e a identificar variações sazonais na demanda por produtos.

## Valor Total de Compra por Produto, Agrupado por Fornecedor e Mês:

Apresenta o valor total gasto com cada produto, agrupado por fornecedor e mês. Essencial para uma análise detalhada dos custos de aquisição de produtos e para identificar oportunidades de otimização de custos.

Top 10 produtos mais comprados (R\$)  
Exibindo até 10 produtos  
(Valores exibidos conforme o período informado)



Top 10 categorias mais compradas (R\$)  
Exibindo até 10 categorias  
(Valores exibidos conforme o período informado)

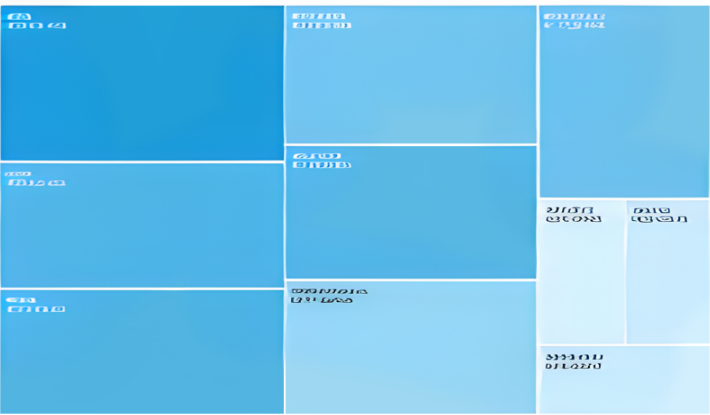

### Top 10 Produtos Mais Comprados:

Destaca os 10 produtos mais adquiridos durante o período selecionado. Importante para identificar os produtos mais populares entre os clientes e garantir sua disponibilidade em estoque.

## Top 10 Categorias Mais Compradas:

Apresenta as 10 categorias de produtos mais adquiridas durante o período selecionado. Essencial para entender as preferências dos clientes e direcionar os esforços de marketing e estoque para as áreas de maior demanda.

---

Revisão #3  
Criado em Sat, May 18, 2024 6:34 PM por Agatha Ferreira  
Atualizado em Tue, Feb 25, 2025 5:05 PM por Giovani Belline