

CONSIGNADO

- CONSIGNADO

CONSIGNADO

Módulo pago? Não, a função está disponível para qualquer cliente utilizar.

Versão disponível: 2.10.15 (PDV 2.0)

? **O que é uma operação de consignação?**

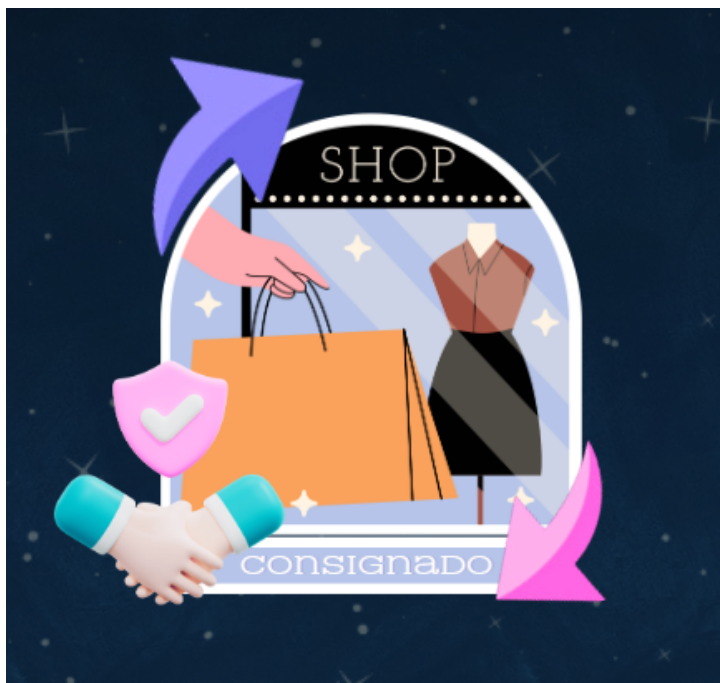

O consignado é um **modelo de venda** em que o **produto é cedido a um revendedor ou cliente final**, mas a propriedade e responsabilidade sobre ele permanecem com o fornecedor até que seja efetuada a venda ou a devolução. Essa modalidade é comum em diversos setores, **permitindo que os revendedores tenham os produtos em mãos para demonstração ou venda, mas sem assumir o risco financeiro até que ocorra a transação final.**

Vídeo explicativo:



⚙️ Como habilitar a função:

- 1 - Habilitar a função **Consignado nas configurações do PDV**, no ERP.
- 2 - Definir as **opções de impressão de comprovantes e configurar as impressoras necessárias**. A impressão deverá ocorrer em uma impressora A4. A configuração deste periférico, nos pontos de impressão, deve ser localhost/nomedocompartilhamento.
- 3 - Configurar o **prazo em dias para devolução dos produtos consignados**.

The screenshot shows a configuration window titled 'MÓDULO DE CONSIGNADO'. At the top, it asks 'Habilitar módulo de Consignado?' with radio buttons for 'Sim' (selected) and 'Não'. Below this, there are two sections: 'Fiscal' and 'Impressão'. The 'Fiscal' section has two checkboxes: 'Emitir NF-e da nova ordem de consignado' and 'Emitir nota de devolução do consignado automático'. The 'Impressão' section has a checkbox for 'Imprimir automaticamente comprovante ao finalizar uma Ordem', a text input field for 'Prazo em dias para devolução:' containing the number '1', a text area for 'Mensagem padrão da impressão:', and a dropdown menu for 'Impressão do Pedido de Consignado (A4)' with 'Selecione' as the current selection.

- 4 - Quando a funcionalidade de consignação for habilitada, o **sistema criará automaticamente um estoque dedicado chamado CONSIGNADO**. Todos os produtos consignados pelo PDV serão movidos para esse estoque, onde permanecerão **até que a operação comercial de consignação seja finalizada**

. Uma vez **concluída essa operação, os produtos retornarão ao estoque PADRÃO** e a venda oficial será registrada através desse estoque PADRÃO. Essa estrutura garante que os produtos consignados sejam claramente distinguíveis dos demais itens do estoque e que a contabilidade das vendas seja precisa e organizada.

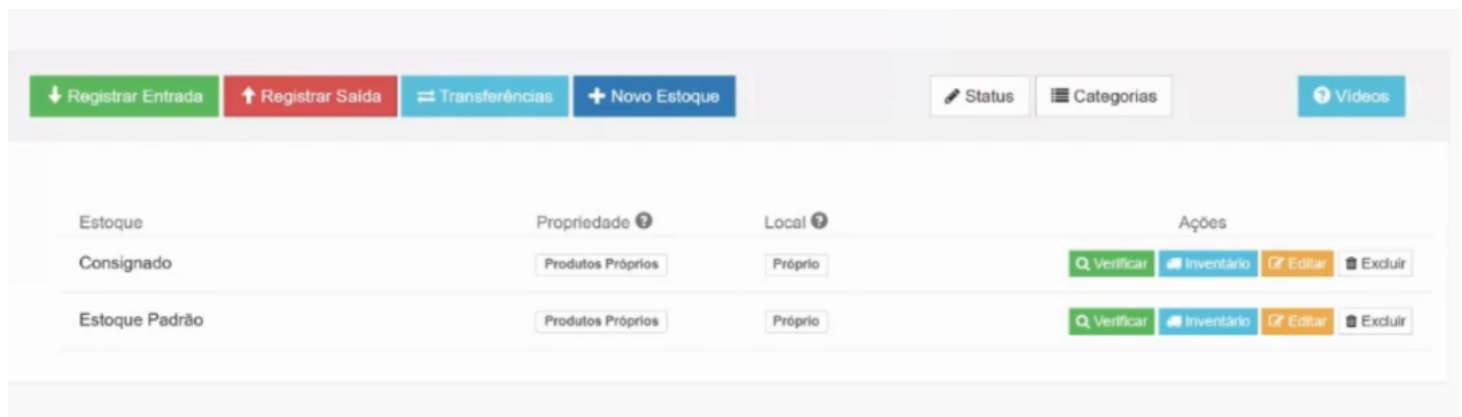

5 - Sincronizar PDV 2.0 para que a funcionalidade seja ativa.

? Utilização na prática:

1 - Início da venda no PDV:

O operador inicia uma venda no PDV, inserindo os produtos escolhidos pelo cliente.

2 - Abertura da consignação:

Durante o processo de venda, o operador tem a opção de abrir uma venda consignada clicando em um botão designado para essa função. Ao abrir a consignação, é necessário selecionar o cliente para quem os produtos serão consignados. Esta etapa é obrigatória para garantir o

registro adequado da transação.

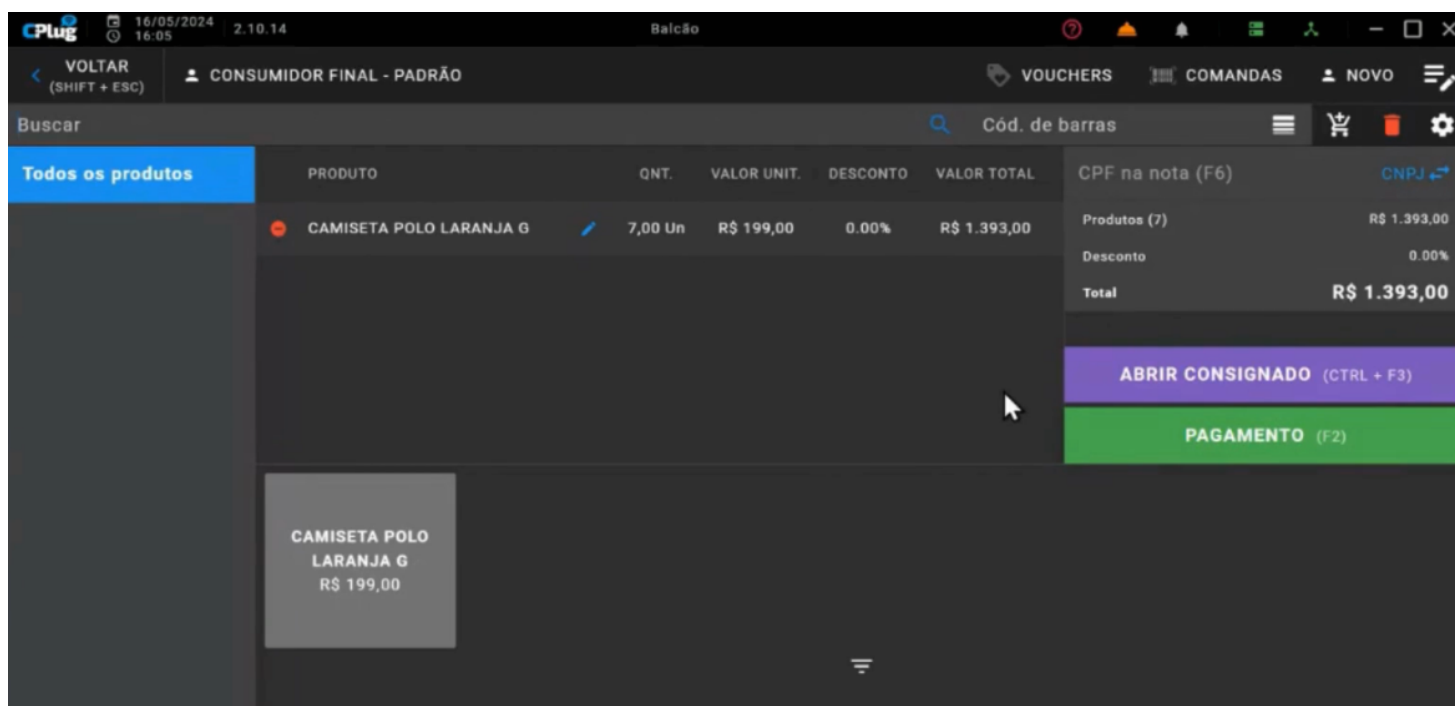
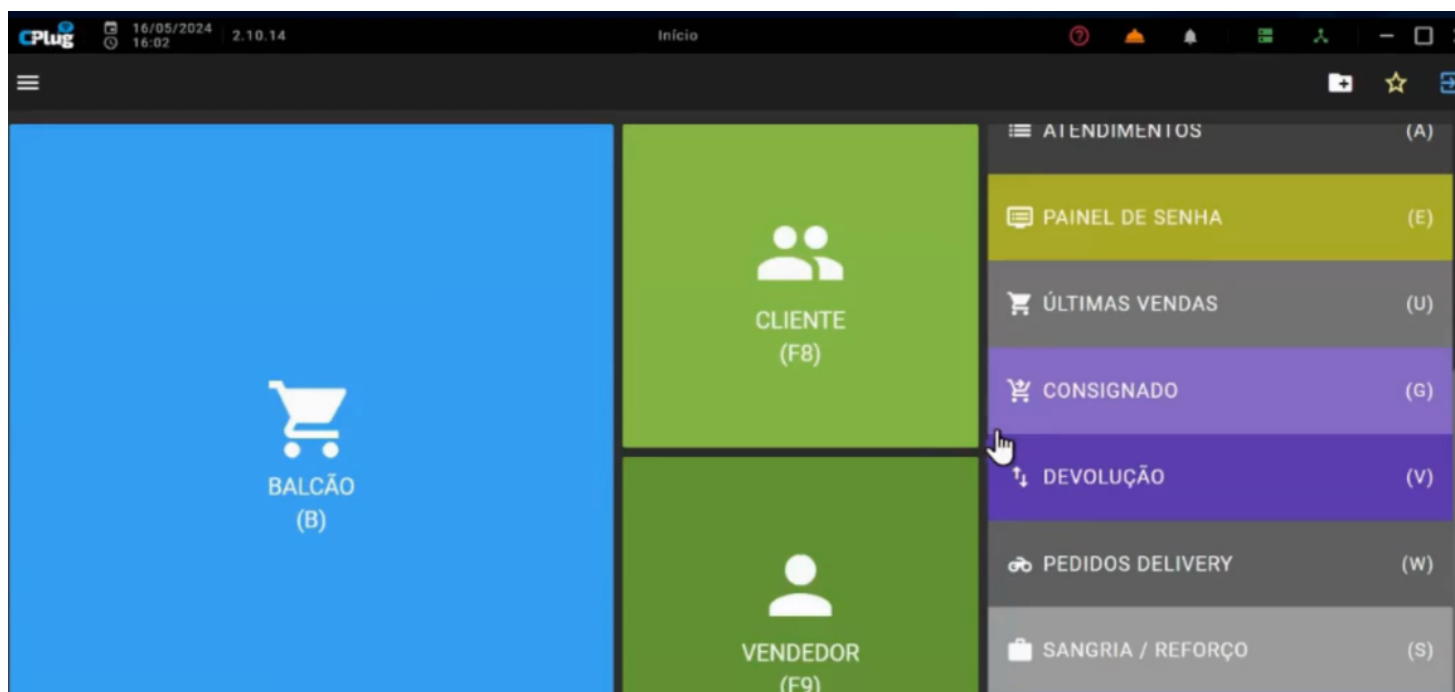

3 - Confirmação e finalização da venda consignada:

Após selecionar o cliente, o operador confirma a operação.

Automaticamente, a venda é finalizada, mas os produtos não são

considerados vendidos no momento. Em vez disso, são transferidos do estoque padrão para o estoque consignado. O sistema gera um comprovante de consignação, que pode ser baixado ou impresso, dependendo da configuração do sistema e da disponibilidade de impressoras.

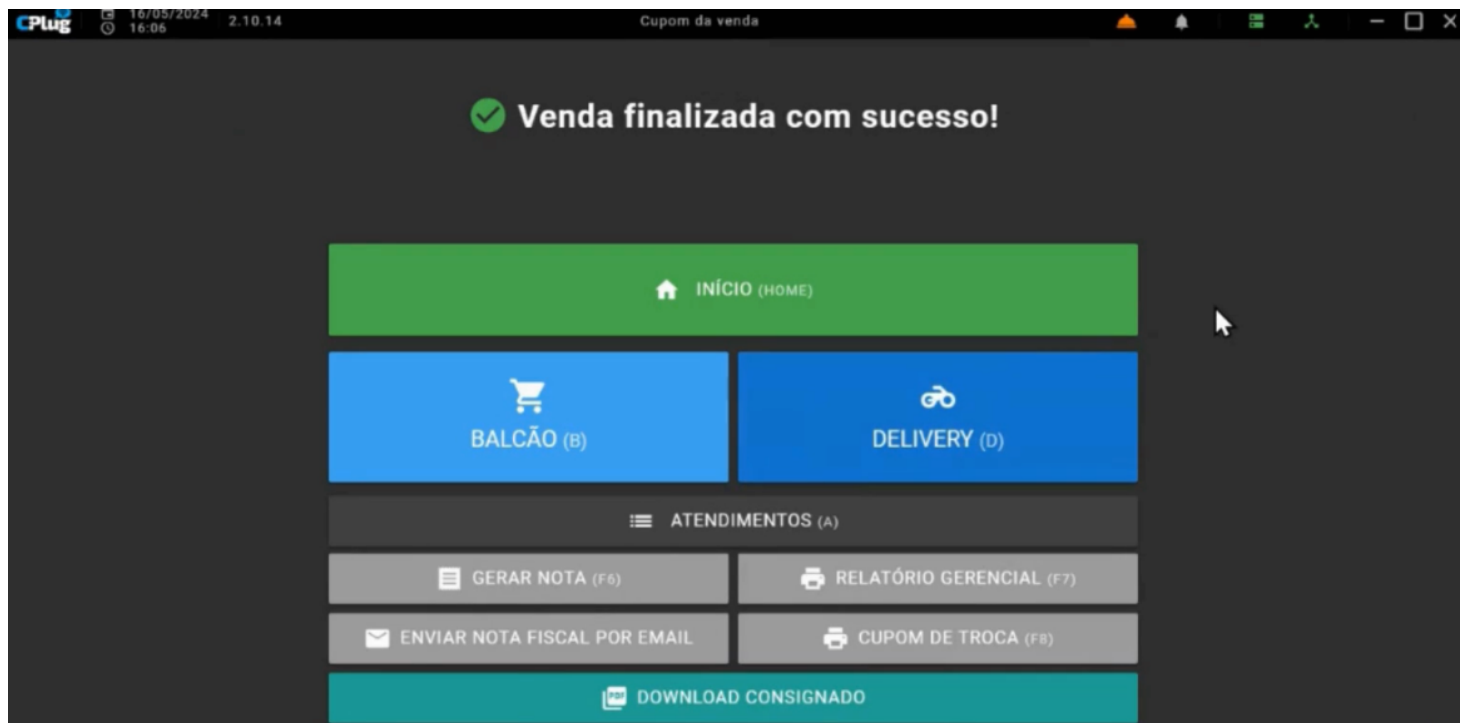

CONSIGNADO Nº 59

Data: 16/05/2024
solero
03.445.675/0001-06

Data de devolução esperada: 17/05/2024 - 16:06
Tel.: (39) 99099-9099
solero@lucas.com
Vendedor: novo

Dados do Cliente

Nome: AYRTON SENNA

Serviços Prestados e Produtos

Nº	Produto/Serviço	Qt.	Valor Unitário	Valor IPI	Subtotal
1	7 - CAMISETA POLO LARANJA G	7,00 Un	RS 199,00	RS 0,00	RS 1.393,00
	Subtotal	7,00 Un			RS 1.393,00
				Desconto (-) = R\$0,00	Total = R\$ 1.393,00

Data	Assinatura
------	------------

4 - Registro no ERP:

A transação é registrada no sistema ERP como um pedido de venda com status reservado. Isso indica que os produtos estão em posse do cliente, mas ainda não foram oficialmente vendidos.

+ Novo Pedido | Gerar venda | Gerar venda sem vincular pedido

Código do Pedido... | Buscar | Filtros | Vídeos

Em aberto / Fechado | Cancelados

1 2

1-30 de 46 itens encontrados.

Cód	Nº	Cliente	Status	Emissão	Venda	Prazo de entrega	Valor	Ações
	59	AYRTON SENNA	Reservado	16/05/2024	-	17/05/2024	R\$ 1.393,00	

5 - Devolução dos produtos:

Quando o revendedor retorna com os produtos, **seleciona os itens que deseja devolver.**

Os produtos consignados da operação comercial **são movidos do estoque consignado de volta para o estoque padrão (no ERP).**

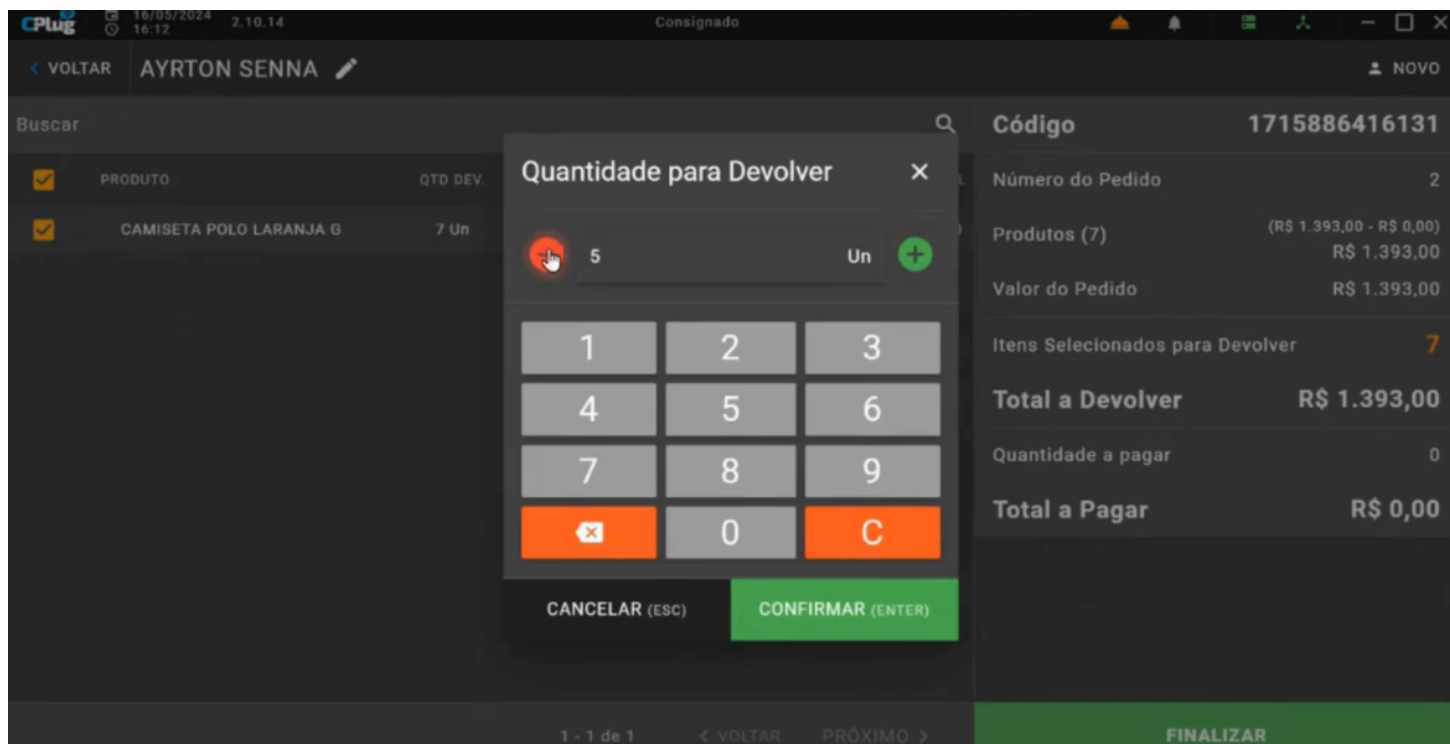

6 - Finalização da venda:

O revendedor decide comprar alguns dos produtos e finaliza a venda apenas desses itens. A venda finalizada resulta na emissão de uma **nota fiscal para os produtos vendidos de fato.**

CPlug 16/05/2024 16:12 2.10.14 Consignado

VOLTAR (SHIFT + ESC) AYRTON SENNA NOVO

Buscar Código 1715886416131

PRODUTO	QTD DEV.	QNT.	VALOR UNIT.	DESCONTO	VALOR TOTAL
CAMISETA POLO LARANJA G	5 Un	7 Un	R\$ 199,00	0.00%	R\$ 1.393,00

Número do Pedido 2

Produtos (7) (R\$ 1.393,00 - R\$ 0,00) R\$ 1.393,00

Valor do Pedido R\$ 1.393,00

Itens Selecionados para Devolver 5

Total a Devolver R\$ 995,00

Quantidade a pagar 2

Total a Pagar R\$ 398,00

1 - 1 de 1 < VOLTAR PRÓXIMO > FINALIZAR (2)

CPlug 16/05/2024 16:13 2.10.14 Consignado

VOLTAR AYRTON SENNA NOVO

Buscar Código 1715886416131

PRODUTO	QTD DEV.	QNT.	VALOR UNIT.	DESCONTO	VALOR TOTAL
CAMISETA POLO LARANJA G	5	7	R\$ 199,00	0.00%	R\$ 1.393,00

Número do Pedido 2

Produtos (7) (R\$ 1.393,00 - R\$ 0,00) R\$ 1.393,00

Valor do Pedido R\$ 1.393,00

Itens Selecionados para Devolver 5

Total a Devolver R\$ 995,00

Quantidade a pagar 2

Total a Pagar R\$ 398,00

Atenção

Ao confirmar esta ação os seguintes itens selecionados irão retornar para o estoque:
CAMISETA POLO LARANJA G x 5

Os itens não selecionados deverão ser pagos para finalizar esta operação, são eles:
CAMISETA POLO LARANJA G x 2

CANCELAR (ESC) CONFIRMAR (ENTER)

1 - 1 de 1 < VOLTAR PRÓXIMO > FINALIZAR

7 - Atualização do estoque:

Como resultado do processo de venda, os produtos que foram vendidos de fato são baixados do

estoque padrão.

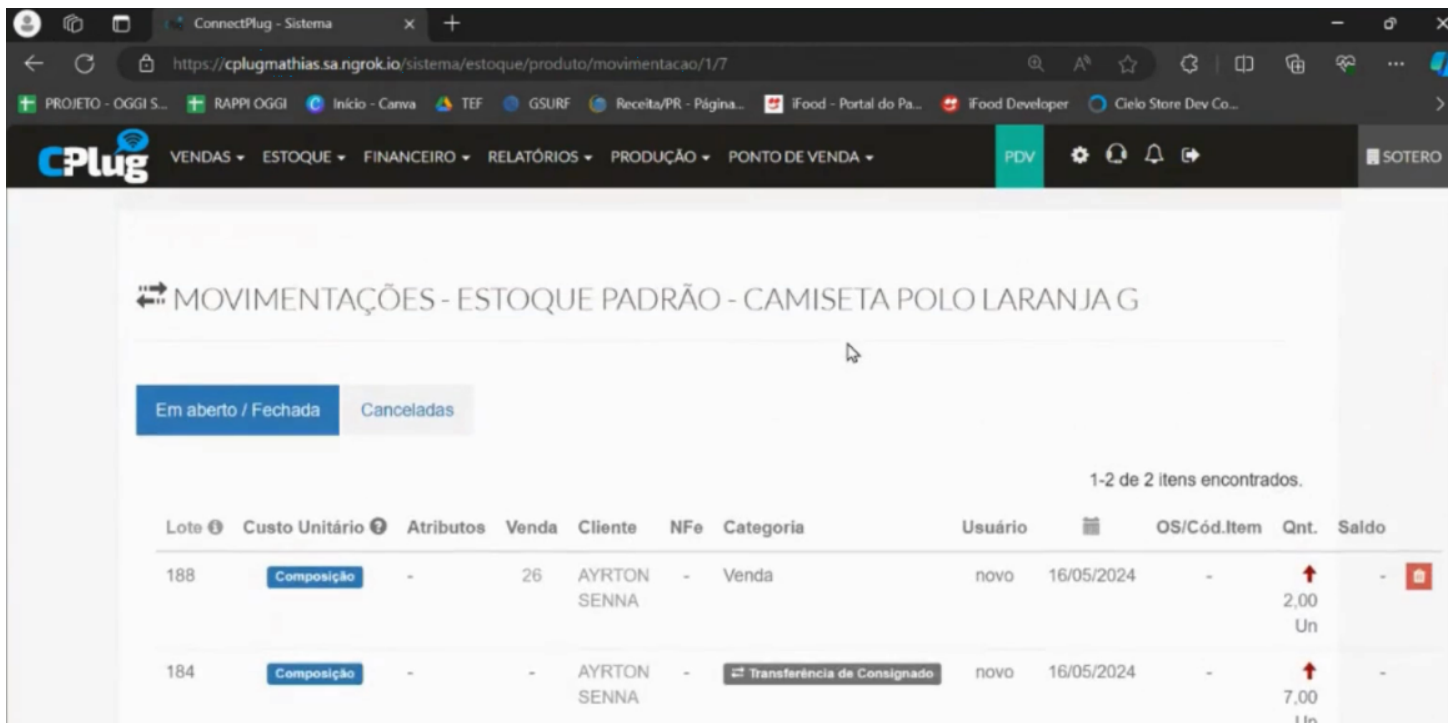

The screenshot shows a web browser window with the URL <https://cplugmathias.sa.ngrok.io/sistema/estoque/produto/movimentacao/1/7>. The page title is "MOVIMENTAÇÕES - ESTOQUE PADRÃO - CAMISETA POLO LARANJA G". There are two tabs: "Em aberto / Fechada" (selected) and "Canceladas". The table shows 1-2 items found.

Lote	Custo Unitário	Atributos	Venda	Cliente	NFe	Categoria	Usuário	OS/Cód.Item	Qt.	Saldo
188	Composição	-	26	AYRTON SENNA	-	Venda	novo	16/05/2024	2,00 Un	-
184	Composição	-	-	AYRTON SENNA	-	Transferência de Consignado	novo	16/05/2024	7,00 Un	-

?Relatórios envolvidos:

-> Relatório de Estoque Consignado:

Este relatório mostra quais produtos estão atualmente em consignação, ou seja, foram emprestados a revendedores ou clientes para testar ou vender, mas ainda não foram vendidos oficialmente.

Com ele, é possível visualizar quais itens estão em consignação, quantidades disponíveis e quando entraram nesse status.

É útil para acompanhar quais produtos estão em mãos de terceiros e ajudar a decidir quando repor o estoque.

Categoria Movimentação:

× Transferência de Consignado X

Intervalo: 16/05/2024 a 16/05/2024

Produto: Selecione...

Buscar

+ Mostrar Filtros

MOVIMENTAÇÃO DE ESTOQUE

16/05/24 16:02:32

CSV Excel PDF Esconder Colunas

Pesquisar CAMISETA

LOTE	COD	PRODUTO	CATEGORIA	MOVIMENTAÇÃO	ESTOQUE	DATA	QUANTIDADE	CUSTO TOTAL
184	7	CAMISETA POLO LARANJA G	CAMISETA	Transferência de Consignado	Estoque Padrão	16/05/2024	-7,00 Un	R\$ 0,00
185	7	CAMISETA POLO LARANJA G	CAMISETA	Transferência de Consignado	Consignado	16/05/2024	7,00 Un	R\$ 0,00

-> Relatório Dinâmico de Pedido de Venda - Consignado:

A partir deste relatório, você pode criar um relatório personalizado com filtros específicos para os pedidos em consignação, fornecendo informações detalhadas conforme suas necessidades. Isso significa que você pode selecionar critérios como datas, clientes ou tipos de produtos para obter uma visão mais precisa das vendas consignadas.

✓ Gerar Relatório

RESULTADOS (Gerados em: 16/05/2024 às 16:06)

Exportar para CSV

Exibindo 1-3 de 3 itens encontrados

OCULTAR / Esconder Colunas

PEDIDOS DE VENDAS		PRODUTOS DO PEDIDO		PRODUTOS		CLIENTES		PEDIDO DE CONSIGNADO	
IT	Data de Registro	IT	Quantidade	IT	Nome	IT	Nome	IT	Pedido de venda
	16/05/2024		1,00		PRODUTO 01		CLIENTE 02		57
	16/05/2024		1,00		PRODUTO 01		AYRTON SENNA		58
	16/05/2024		7,00		CAMISETA POLO LARANJA G		AYRTON SENNA		59
								26	
Total:			9,00						

Informações atualizadas em 17/05/2024.

Se surgirem dúvidas sobre este material, recomendamos que os parceiros de canais acionem o suporte técnico via chat ou telefone.

Para colaboradores internos, por favor, consultem o time de PPI.

Estamos disponíveis para ajudar!